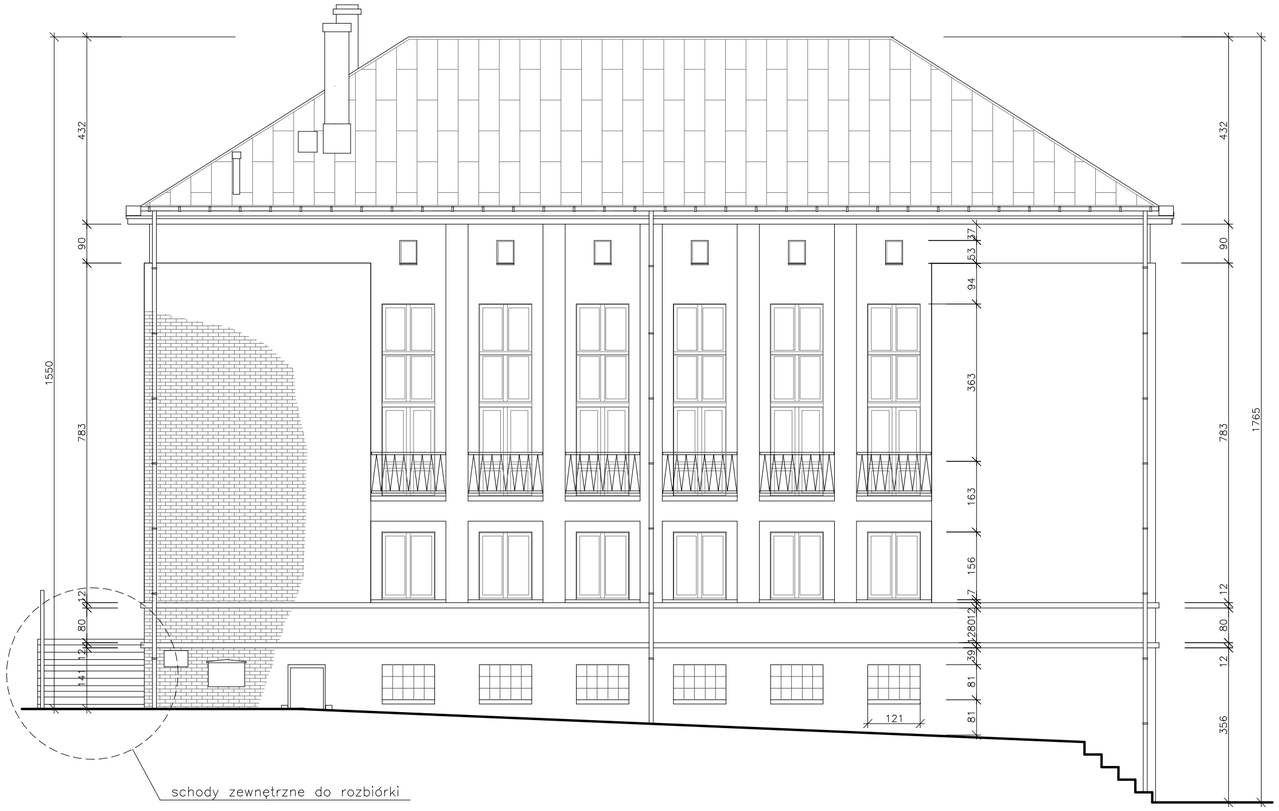

ELEWACJA WSCHODNIA

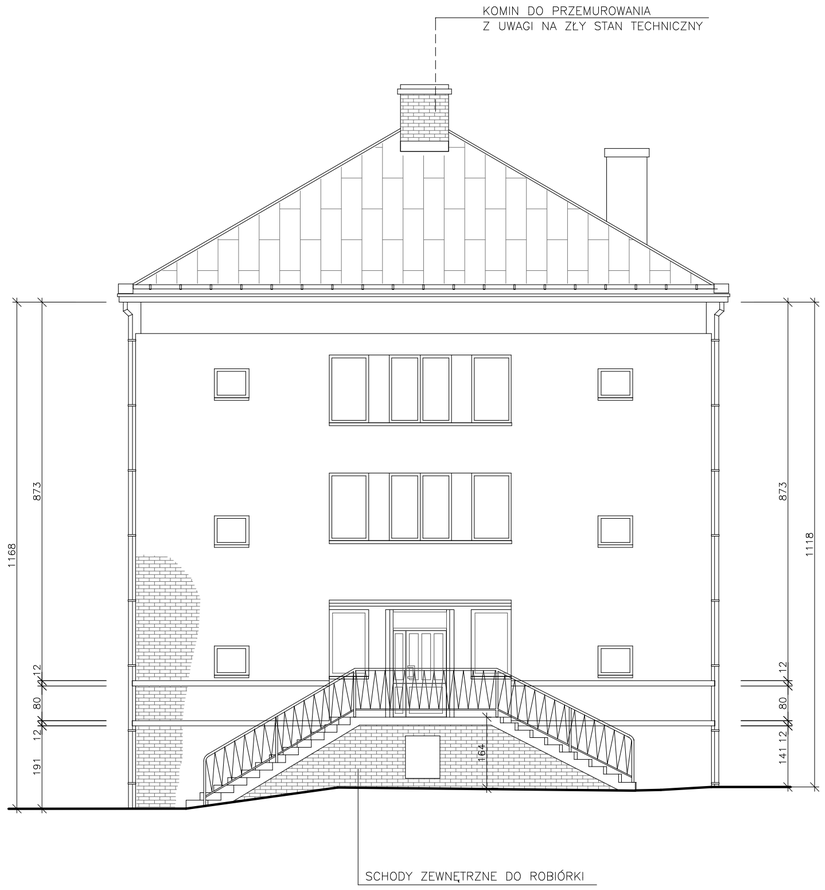

ELEWACJA POŁUDNIOWA

OPRACOWAŁ: mgr inż. Artur STASZ upr. bud. 625/02	BRANŻA : KONSTR.-BUDOWL.	ZLECENIE : Umowa z 12.06.2008r.	DATA : LIPIEC 2008R
	LOKALIZACJA OBIEKTU: Gminny Ośrodek Kultury 42-595 Siemonia, ul. 1 Maja 3.		18.
	PROJ. BUDOWL. WYKONAWCZY NAPRAWY, REMONTU I WZMOCNIENIA KONSTRUKCJI STROPODACHU. I WYMIANY KONSTRUKCJI SCHODÓW ZEWN.		
	INWESTOR: Gminny Ośrodek Kultury w Bobrownikach 42-583 Bobrowniki, ul. Sienkiewicza 121 a.		
	TYTUŁ RYSUNKU : STAN ISTNIEJĄCY: ELEWACJA WSCHODNIA I POŁUDNIOWA		SKALA : 1:100